

PROSPETTO EST

1:100

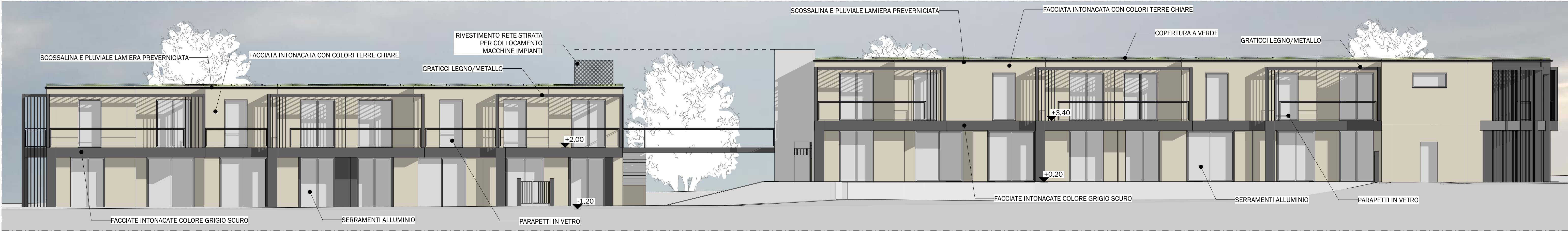

PROSPETTO OVEST

1:100

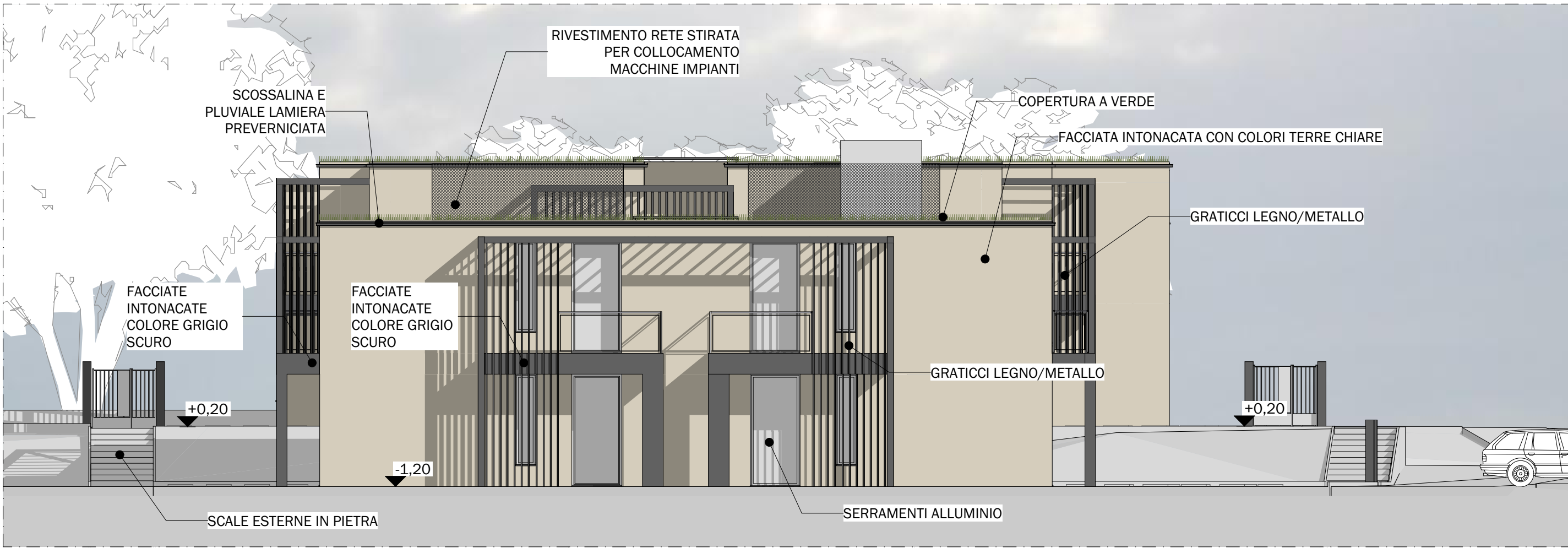

PROSPETTO NORD

1:100



PROSPETTO SUD

1:100

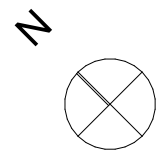
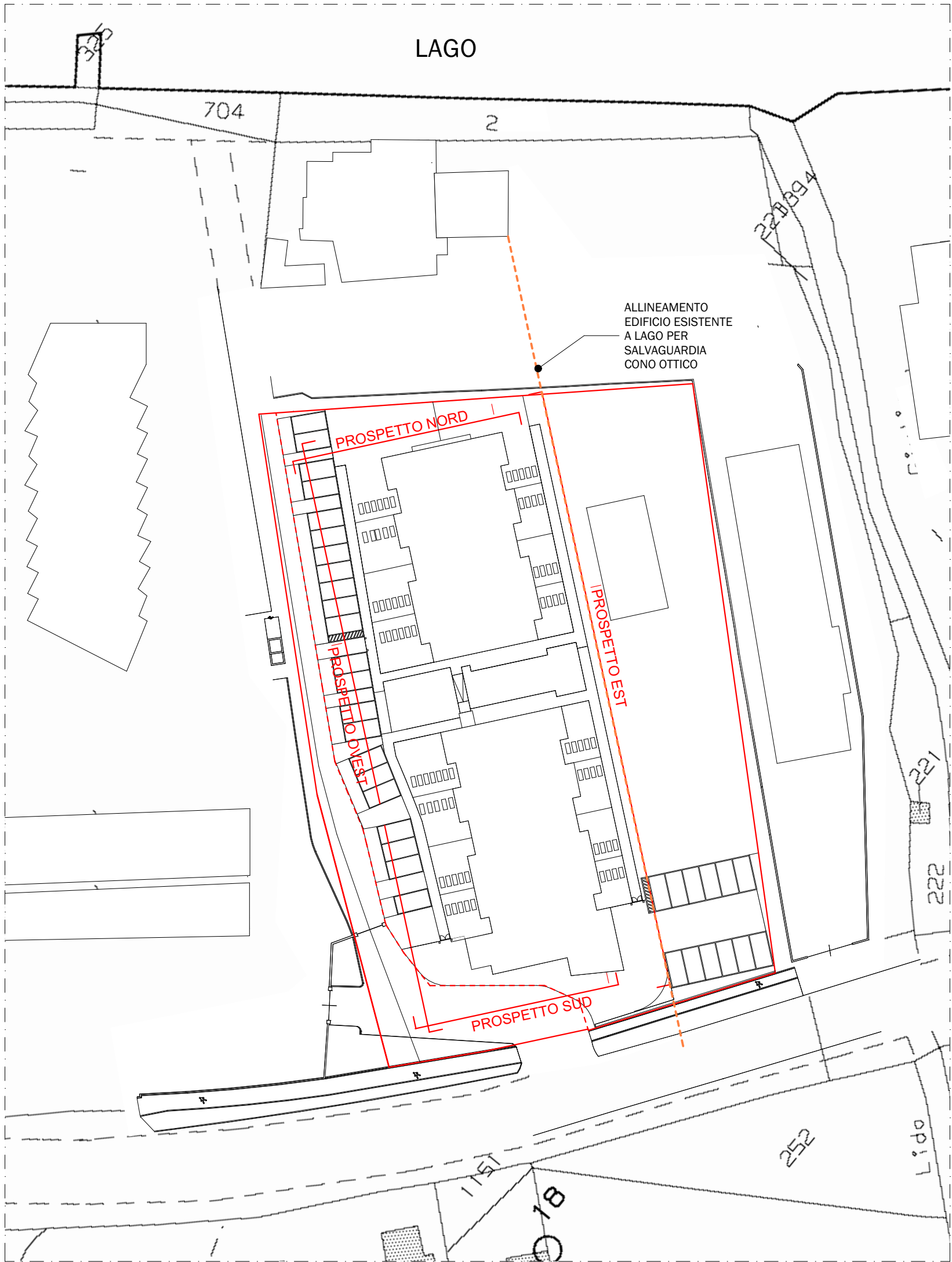

COMMITTENTE

**SAR s.r.l.**

Via Corsica n° 143  
25123 - Brescia(BS)

PROGETTO

**PROGETTO VARIANTE SUAP  
CONCENTRA CROSS N°1/2008 -  
DEL 28/05/2010 PER  
REALIZZAZIONE HOTEL 4 STELLE  
SITO IN VIA GUGLIELMO MARCONI  
- PADENGHE (BS)**

RIFERIMENTO 22-25

TAVOLA

**GRAFICI PROGETTO IN VARIANTE SUAP**

PROSPETTI

**TAV. N° 14 REV 01**

SCALA: 1:100

rev. n°	motivo modifica	data
00	CREAZIONE	22/06/2023
01	MODIFICHE RICHIESTE SOPRI.	02/02/2024

PROGETTAZIONE

**b+ma**  
ARCHITETTURA  
URBANISTICA  
INGEGNERIA

**B+MAssociati srl**  
Viale Duca degli Abruzzi 103  
25124 - Brescia  
tel 030398499 - fax 0303387659  
e-mail info@bmaari.it  
sito web www.bmaari.it

PROGETTISTI

Arch. Fausto Baresi  
Ing. Riccardo Manfredi  
Arch. Guillermo Arnaudo  
Project Manager  
Arch. Melissa Riccabella  
Dottore Forestale e Ambientale  
Dott. Adriano Prandelli